

La governance del Piano Amianto
Regione Emilia-Romagna
Verso la realizzazione degli obiettivi
programmati

Elementi caratterizzanti il Piano

- **Continuità e Miglioramento** delle azioni già svolte con l'adozione di tutte le norme nazionali emanate in materia
- **Omogeneità ed equità** sul territorio regionale
- **Trasversalità** (tra i settori salute, lavoro, ambiente), **integrazione** tra le diverse istituzioni per affrontare più efficacemente le problematiche
- **Coinvolgimento e partecipazione**
- **Sostenibilità** nel contesto del PRP e del PNP
- **Pianificazione** (obiettivi, azioni, scadenze)
- **Gruppi di Lavoro Tematici** e una **Cabine Gruppo di Regia**
- **Piano «aperto»** (strutturato per una evoluzione nel tempo)

DGR 1945/2017

QUADRI LOGICI	OBIETTIVI	
Il quadro conoscitivo epidemiologico	Migliorare la sorveglianza epidemiologica e sanitaria	
Il quadro conoscitivo della esposizione ad amianto negli ambienti di vita e di lavoro	Migliorare la conoscenza sulle attuali esposizioni ad amianto	
Quadro di strategie per la tutela della salute negli ambienti di vita e di lavoro	Migliorare la tutela della salute e la qualità degli ambienti di vita e di lavoro	Promuovere le bonifiche e i controlli secondo criteri di priorità
		Migliorare le attività di controllo
		Garantire la tutela sanitaria dei lavoratori esposti ed ex esposti
		Individuare i siti di smaltimento
		Informatizzare i flussi informativi obbligatori per legge
		Supportare le azioni del piano con attività di Comunicazione, Informazione e Formazione

Strumenti per l'attuazione coordinata del Piano Amianto (DGR 1945/2017)

Una *Cabina di Regia* avrà funzioni di indirizzo e monitoraggio dell'applicazione del Piano.

Essa opererà l'attuazione del Piano in raccordo con un *Gruppo Tecnico di Coordinamento Regionale* il quale si avvarrà di *Gruppi di Lavoro Tematici* che svilupperanno le azioni previste all'interno di ciascun obiettivo.

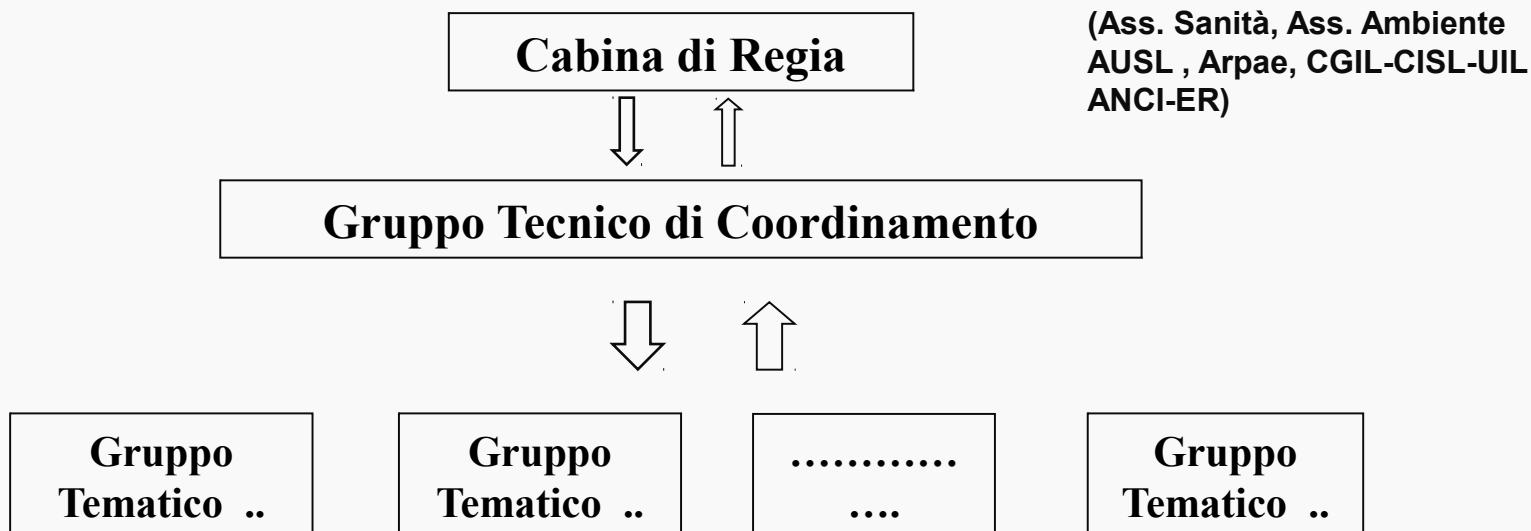

Cabina di Regia (attuativo al PARER)			
Adriana Giannini (*)			

Migliorare la sorveglianza epidemiologica e sanitaria

Consolidamento del Centro Operativo Regionale ReNaM Emilia-Romagna

Sistematizzazione archivi regionali dei lavoratori attualmente esposti ad amianto

Costruzione archivi regionali dei lavoratori ex esposti ad amianto (COR)

Migliorare la conoscenza sulle attuali esposizioni ad amianto negli ambienti di vita e di lavoro

- **Individuare livelli espositivi in situazioni di lavoro come bonifiche o lavorazioni particolari**
- **Predisporre linee di indirizzo per il monitoraggio delle concentrazioni di fibre di amianto in ambiente esterno**
- **Migliorare l'acquisizione delle informazioni sulla diffusione di amianto nelle condotte acquedottistiche**
- **Consolidare la capacità laboratoristica**

Le Strategie per migliorare la tutela della salute negli ambienti di vita e di lavoro

Azioni già adottate

**Censire, mappare e controllare i siti con presenza di Materiali
Contenenti Amianto (MCA)**

Censimento Amianto Friabile Piano Regionale 1996

- **31.321 edifici di cui 1.889 con MCA friabile**
- **30.023 aziende di cui 2540 con MCA friabile**
siti ormai bonificati

Azioni già adottate

Mappatura Amianto 2004

Impianti industriali residui, siti dismessi, edifici pubblici, ... aree con presenza naturale: 1.198 siti censiti.

Completa bonifica del 76% dei siti al 31/12/ 2017

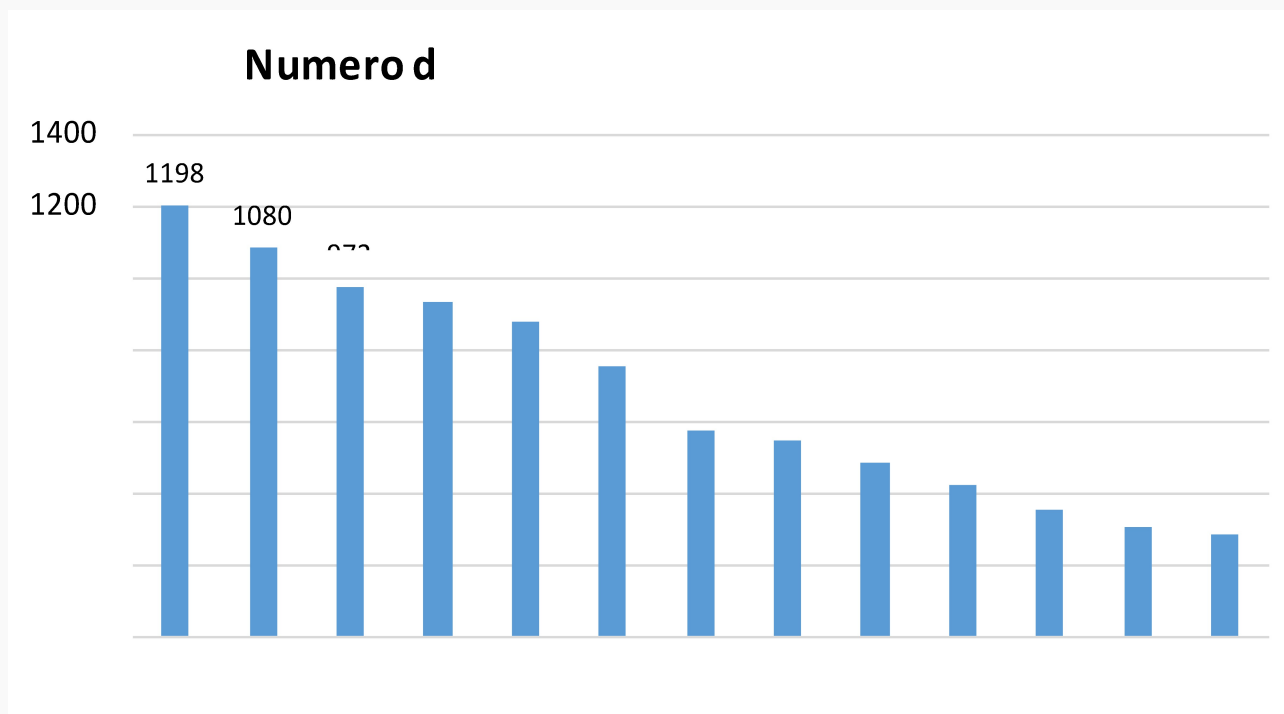

Nu

1200

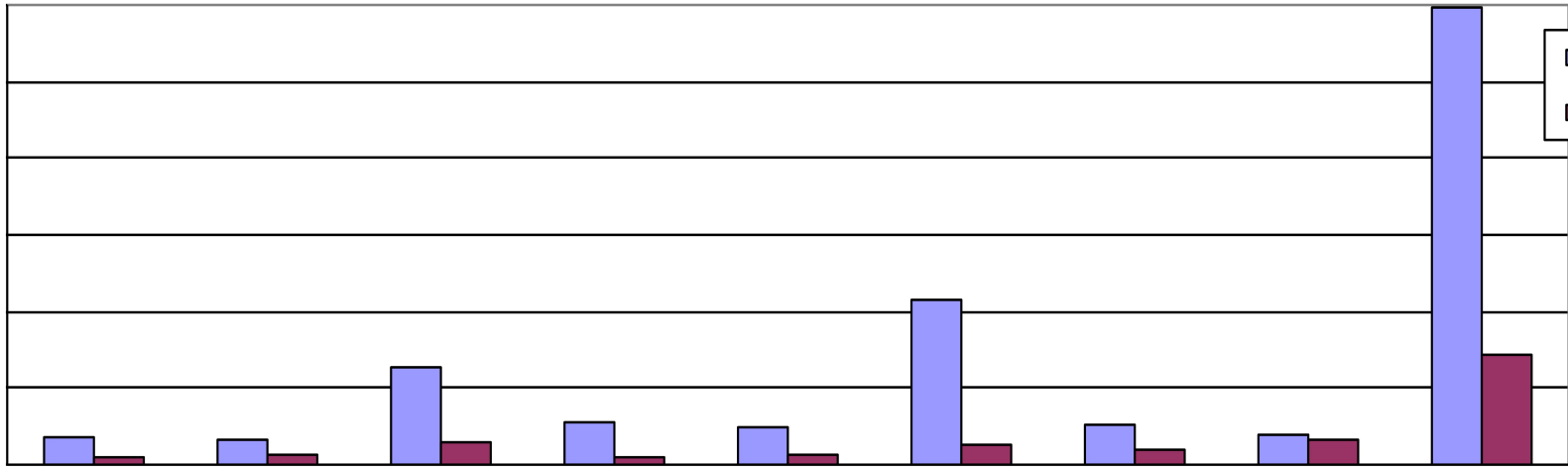

Azioni già adottate

Promuovere la rimozione di RCA tramite finanziamenti

Finanziamenti per rimozione e smaltimento amianto 2004-2015

Euro 26.031.773 rivolti a imprese

Euro 2.805.349 rivolti a edifici scolastico

Azioni già adottate

Vigilanza e controllo (piani di bonifica, segnalazioni)

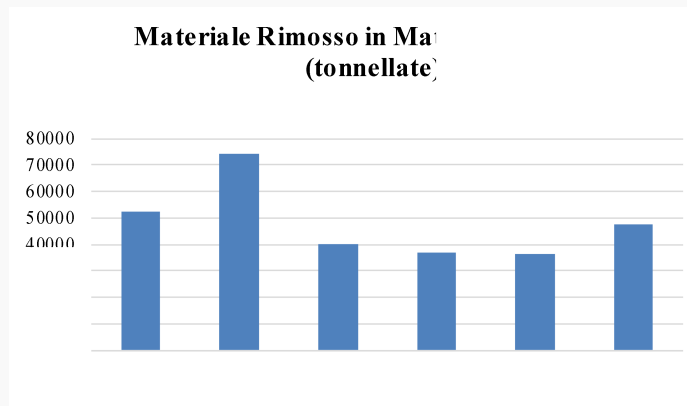
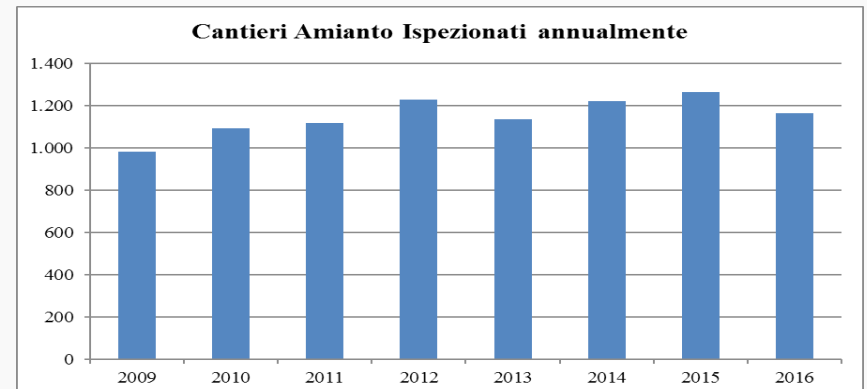
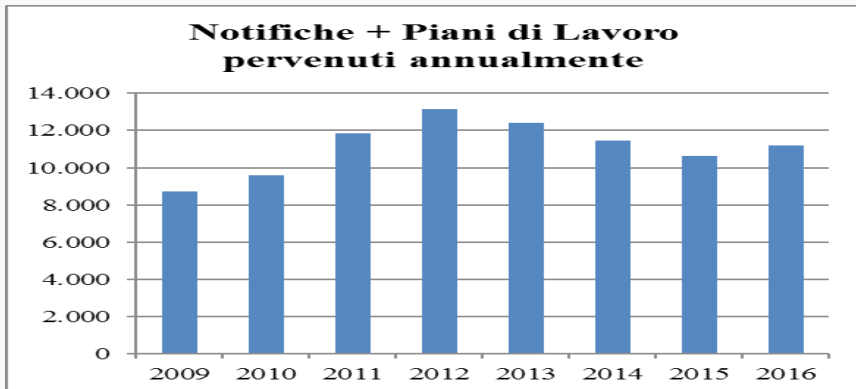

RER circa 1/7 – 1/8 del nazionale

Promuovere le bonifiche ed i controlli secondo criteri di priorità

- **Approfondire i criteri di selezione dei siti contenenti amianto, le più efficaci modalità di mappatura e le azioni di prevenzione conseguenti Promuovere procedure semplificate fra i diversi Enti pubblici per la gestione di segnalazioni per presenza di MCA o a seguito di mappature locali**
- **Attivare una collaborazione con ANCI-ER per la definizione e adozione di azioni integrate tra Comuni e AUSL**
- **Promuovere procedure semplificate fra i diversi Enti pubblici per la gestione di segnalazioni per presenza di MCA o a seguito di mappature locali**

Migliorare le attività di controllo

Controllare i capannoni e gli edifici non in uso in cattivo stato di conservazione

Implementare le attività di vigilanza e controllo nei cantieri di bonifica di MCA

Controllo 15% dei cantieri di bonifica da amianto: **obiettivo 2018 delle AUSL**

I criteri di selezione presentati al Comitato art. 7 D.Lgs 81/08

Uniformità e trasparenza: preparazione/sperimentazione lista di controllo

Controllare l'attuazione degli obblighi a carico dei proprietari nei rimanenti edifici con MCA da mappatura amianto

Bozza di istruzione operativa per il controllo dell'attuazione degli obblighi a carico dei proprietari o dei responsabili dell'attività svolta negli edifici con MCA ancora presenti nella mappatura amianto (pubblici o aperti al pubblico)

Tutela sanitaria lavoratori esposti ed ex esposti all'amianto

Indicazioni sulla sorveglianza sanitaria appropriata ed efficace dei lavoratori esposti in adeguamento alle indicazioni nazionali

- **Documento di orientamento per i medici competenti sulla sorveglianza sanitaria dei lavoratori esposti o potenzialmente esposti ad amianto**
- **Iniziative di formazione e comunicazione rivolte ai medici competenti**

Programma regionale di assistenza informativa e sanitaria dedicata ai lavoratori ex esposti presso i DSP delle Aziende USL della Regione

- **Documento che individua strutture necessarie, bacino d'utenza, percorsi assistenziali e modalità di accesso ai DSP delle AUSL**
obiettivo 2018 delle AUSL

Presa in carico globale del paziente affetto da mesotelioma

Coordinamento Carmine Pinto

Il Gruppo di lavoro ha prodotto un documento *“Rete della Regione E-R per la presa in carico dei pazienti affetti da mesotelioma pleurico maligno”*

Aspetti essenziali della proposta:

- approccio multiprofessionale e logica di percorso**
- strutturazione su due livelli**
- 3 centri di riferimento di 2° livello:**

AVEN: Azienda USL IRCCS di RE

AVEC: AOSP S. Orsola di BO

Area Vasta Romagna: Osp. Morgagni-Pierantoni di Forlì e IRCCS di Meldola

obiettivo 2018 delle AUSL

Tabella: Livelli organizzativi della ReMPM RE-R

Livello	Settore	Funzioni	Sede
Ambulatorio presso Medicina del Lavoro	Inquadramento del rischio, counselling e assistenza medico-legale.	Denuncia/riconoscimento	Provinciale
Centri I livello	Accesso per sospetto mesotelioma pleurico	Accertamenti per diagnosi Assistenza psico-sociale	Provinciale
Centri di II livello	Diagnosi certa	Eventuale completamento diagnostico Stadiazione e caratterizzazione Impostazione programma terapeutico	Macro-aree (AVEN, AVEC, Area Vasta Romagna)
Cure palliative	Gestione sintomi	Controllo dolore, dispnea, nutrizione e altri sintomi	Provinciale
Ricerca	Programmi di ricerca	Biobanca Rete nazionale Studi traslazionali Studi clinici	IRCCS Aziende Ospedaliere- Universitarie

Informatizzare i flussi informativi obbligatori per legge

Azioni effettuate:

Informatizzazione della redazione della Relazione Annuale art. 9 L. 257/1992 tramite portale WEB

Azioni in corso

- Sperimentazione della Informatizzazione della redazione del Piano di Lavoro art. 256 D.Lgs 81/2008 in modo integrato con la Relazione Annuale art. 9 L. 256/1992 tramite portale WEB
- Formazione delle imprese sull'utilizzo del sistema

Supportare le azioni del piano amianto con attività e strumenti di Comunicazione, Informazione, Formazione

- **Predisporre materiale formativo/informativo per promuovere la corretta gestione dei MCA negli edifici**
- **Iniziative innovative di comunicazione, informazione, formazione attivando una collaborazione tra Regione Emilia-Romagna e ANCI-ER**
- **Portale dedicato all'amianto all'interno del sito istituzionale della Regione.**

Azioni di miglioramento

Individuare i siti di smaltimento

- Monitorare i quantitativi annuali di Rifiuti Contendenti Amianto (RCA) da avviare a smaltimento
- Individuare un percorso finalizzato alla realizzazione di impianti di smaltimento regionale dei RCA
- Dall'esame dei **dati MUD - anno 2015** risulta che **solo il 15% dei RCA prodotti in Emilia-Romagna viene conferito in discariche regionali** (circa 5.172 t su un totale di 35.303 t);
- **Impianti di smaltimento attualmente autorizzati** alla gestione di RCA:
 - **ASA Castel Maggiore (BO);**
 - **Rieco Servizi Ecologici Mirandola (MO).**