

**ZYRAT E SINDIKATES "FILLEA CGIL"
NE EMILIA ROMAGNA**



Emilia Romagna

Bologna

Via Marconi, 67/2
Tel. 051 – 60.87.630

Imola

Via Emilia, 44
Tel. 0542 – 60.56.46

Modena

Piazza Cittadella, 36
Tel. 059 – 32.62.47

Reggio nell'Emilia

Via Roma, 53
Tel. 0522 – 45.73.14

Parma

Via Casati Confalonieri, 5
Tel. 0521 – 29.79

Piacenza

Via XXIV Maggio, 18
Tel. 0523 – 45.97.20

Ferrara

Piazza Verdi, 5
Tel. 0532 – 78.32.18

Cesena

Via Tito Maccio Plauto, 90
Tel. 0547 – 64.21.46

Forlì

Via Pelacano, 7
Tel. 0543 – 45.37.47

Ravenna

Via P. Matteucci, 15
Tel. 0544 – 24.42.75

Rimini

Via Caduti di Marzabotto, 30
Tel. 0541 – 77.99.15

Nëse mendoni se keni pësuar ekspozim ndaj azbestit, nëse doni të dini më shumë rreth kushteve të sigurisë, mbikëqyrjes shëndetësore ose dëshironi të mësoni më shumë për përmbajtjen e këtij publikimi, ju mund të kontaktoni Shoqatën e Familjarëve dhe Viktimave të Azbestit Emilia Romagna.

Mund të shkruani në: afevaemiliaromagna@gmail.com
ose të telefononi në: N° 3357307499 / 347 818 2855

Vizito faqen WEB: www.afevaemiliaromagna.org



**ASBESTI ESHTË
NJË VRASES QË TE
VRET NE HESHTJE**



a

**KUJDES
PERMBAN
ASBEST**

Thithja e pluhurit të
asbestit është e
rrezikshme për
shëndetin

Ndiqni rregullat e
sigurisë

**PUNONJES NDERTIMI
SI TE MBROHEMI NGA
RREZIKU I ASBESTIT**

PROJEKT MBI ASBESTIN



MATERIALE QE PERMBAJNE ASBEST

Riveshje muresh e tavanesh, tavane, tavane falco, faqe muresh e mure, trarë, kolona me shtresa asbesti, rezervuarë, kanale për ujë shiu, tuba të prodhuara me çemento asbesti, material izolant kal-dajash e tubash, guarnicione në formë litari o të sheshta, panele izolues termik, zjarrdruues e rezistentë ndaj zhurmave; dysheme në pvc, çati, oxhaqe, rezervare uji, izolues telash elektrik, tubat e kanaleve të ujërave të bardha e të zeza, sovitime të brendëshme e të faqatave, dysheme të shtruara me pllaka.

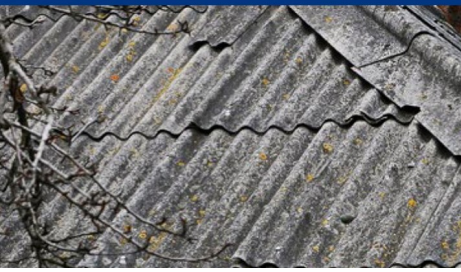

UDHEZIME: NE RAST RIPARIMI, RINDERTIMI, PASTRIMI, MODIFIKIME MURESH E ÇATISH TE NDERTESAVE EKZISTUESE PARA 1994 PAS

**KUJDES!!!
PERMBAN
ASBEST**

**NUK
PERMBAN
ASBEST**

**ÇFARE DUHET TE
BENI NE PRANI
MATERIALESH
TE DYSHIMTA**

**MOS E PREK
MOS E LEVIZ**

**MOS I BENI
VRIMA**

**MOS PERDOR
FLEKSIBEL O VEGLA
TE TJERA**

**MOS E GERRYJEJ, MOS E
FERKO, MOS E THYEJ E
MOS E LEVIZ**

**LAJMERONI
PUNEDHENESIN SI
DHE PERFAQESUESIT
E SINDIKATES,
DHE/OSE RLS-RLST**
të cilët duhet të aktivizojnë
procedurat e duhura.

**NDERPRITNI
ÇDO LLOJ
VEPRIMI**

**ÇFARE
DUHET TE
BENI NE PRANI
TE ASBESTIT**

**PLUHURI I ASBESTIT
MBETET NE
FLOKE E NE
RROBA DHE
DUKE E ÇUAR
NE SHTEPI
VINI NE
RREZIK
EDHE
SHENDETIN E
FAMILJAREVE**

**DEME
SHENDETSORE
TE SHKAKTUARA
NGA ASBESTI**

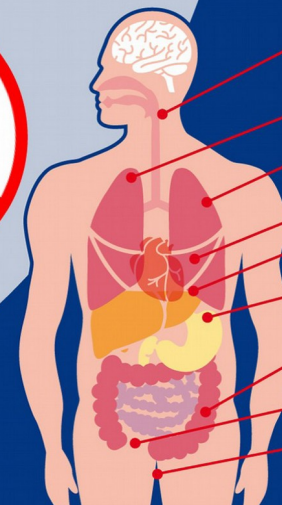

- Kancer i laringut
- Kancer i mushkërive
- Pllaka pleurale
- Asbestozë
- Mesothelioma
- Kancer i stomakut
- Kancer i zorrës së trashë
- Kancer në vezore
- Kancer i testikolit